

kratownica G1, 1:50

G1 12szt. 1warstw 134 kg

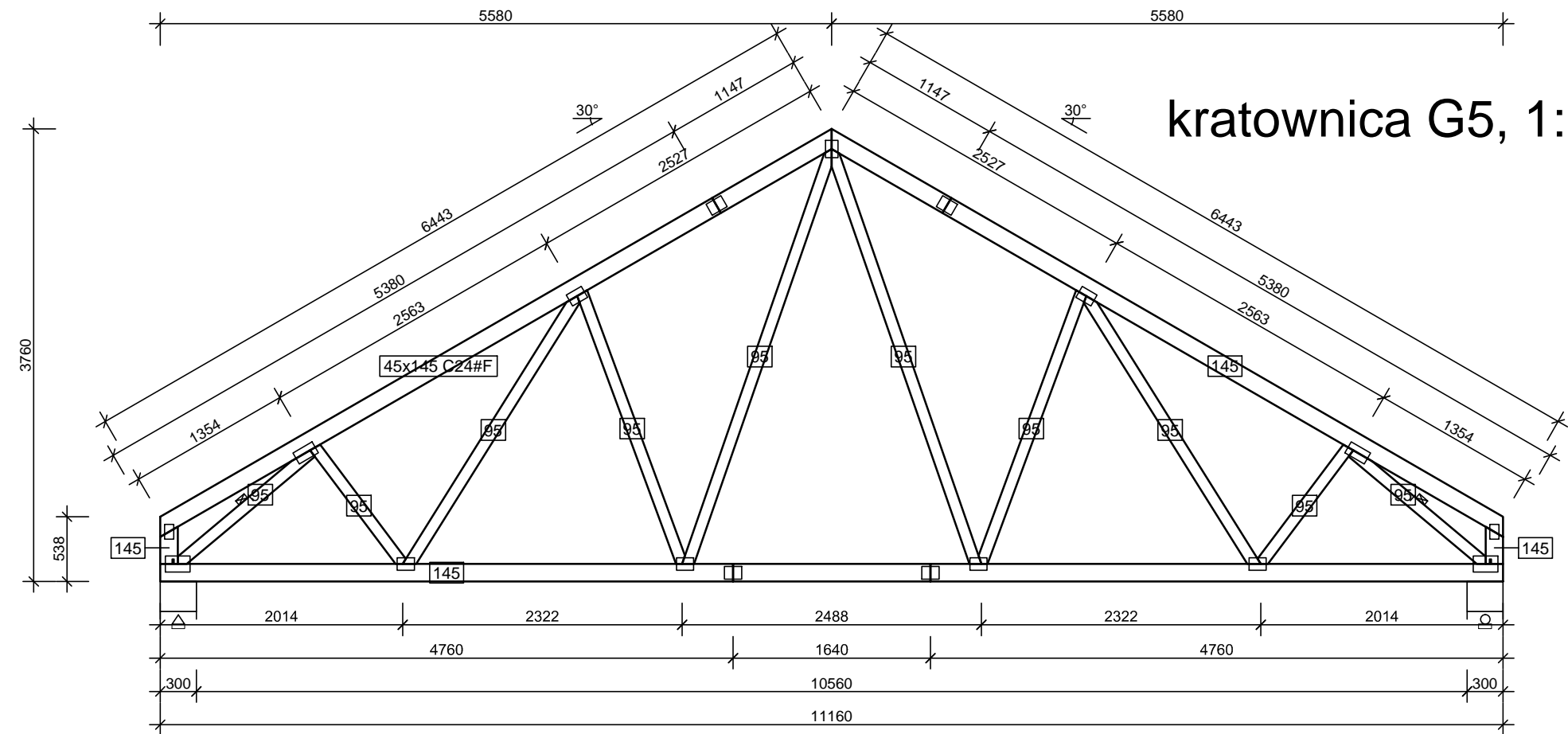

kratownica G5, 1:50

G5 3szt. 1warstw 128 kg

PRZEDSIĘBIORSTWO HANDLOWO-USŁUGOWE "ZODIAK" - EWA ZAWISTOWSKA ul. Zdobywców Wału Pomorskiego 41; 64-965 Okonek NIP: 767-125-49-49, tel. kom. 695 385 007 e-mail: ewa9@o2.pl lub andrzejzawistowski@o2.pl		
PROJEKT ZAMIENNY		
TEMAT:	KRATOWNICA G1 i G5	
OBIEKT:	Świetlica Wiejska w Stawnicy, gmina Złotów	
INWESTOR:	Gmina Złotów ul. Leśna 7 77-400 Złotów	
STADIUM:	PROJEKT BUDOWLANY	
BRANŻA:	KONSTRUKCJA	
AUTORZY DOKUMENTACJI:		
BRANŻA	IMIĘ I NAZWISKO	PODPIS
Projektował:	inż. AGNIESZKA TOPYŁA UPR. BUD.NR ZAP/0136/PWOK/09	
Sprawdził:	mgr inż. STANISŁAW CZEBRESZUK UPR. BUD. NR : UAN-8345/1106/87	
Opracował:	inż. ANDRZEJ ZAWISTOWSKI	
NR RYSUNKU:	SKALA: 1:50	DATA OPRACOWANIA: 03/2018